Gemeindebrief

Mai / Juni
2022

für die Evangelischen Kirchengemeinden St. Stephan Tangermünde
sowie Hämerten, Langensalzwedel und Miltern

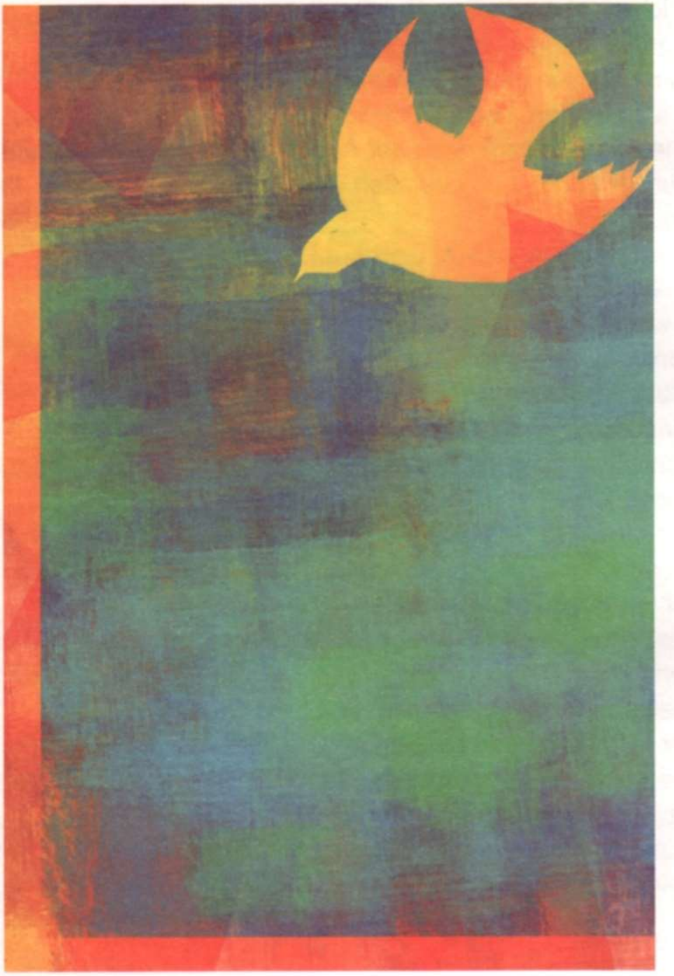

Geisteinfall
© tom15 / stock.adobe.com

Geisteinfall

Gern will ich glauben, heilige Geistkraft,
dass Du den Frieden bringst,
Du der Friede bist.
Gern will ich glauben, heilige Geistkraft,
dass Du Flammen der Liebe ausstreust,
auf unsere Köpfe, in unsere Herzen.
Gern will ich glauben, heilige Geistkraft,
dass Du große Sehnsucht hast,
Dich niederzulassen in uns ..., wenn wir Ja sagen.
Gern will ich glauben, heilige Geistkraft,
dass deine Farben allem Grau der Angst und Niedergeschlagenheit
trotzend unser Leben neu gestalten und frohmachen wollen ..., wenn wir Ja sagen.
Gern will ich glauben, heilige Geistkraft,
dass Du laut an unsere Türen klopfst und klar um Einlass bittest,
genauso wie du im zarten Windhauch uns sanft berührst
und öffnen willst für Deinen Geist.
Ich glaube, dass Du mit Deiner Schöpferkraft
immer wieder und stetig deine Kirche neu baust,
auch wenn wir dem wenig Beachtung schenken oder es nicht wahrnehmen.
Ich glaube, dass wir Dank Deiner Größe und in Dir wohnenden Freude
auch jetzt schon mit allen Gläubigen und Heiligen vereint
den Vater loben und preisen dürfen.
Ich glaube, dass Du allein, heilige Geistkraft, es vermagst, uns zu versöhnen
mit uns selbst, mit unseren Schwestern und Brüdern
in unserer Gemeinde und auf der ganzen Welt.
Ich glaube, dass Du uns nur zu gern zeigst,
was Du mit Auferstehung meinst,
dass Du uns zu Dir hin und zum Leben hindurchführen willst ...
...wenn wir Ja sagen.

Christiane Reithofer

Jahreslosung 2022

Jesus Christus spricht: Wer zu mir kommt, den werde ich nicht abweisen. *(Johannes 6,37)*

Monatsspruch Mai:

Ich wünsche dir in jeder Hinsicht Wohlergehen und Gesundheit, so wie es deiner Seele wohlergeht. (3. Johannesbrief 2)

Monatsspruch Juni:

Lege mich wie ein Siegel auf dein Herz, wie ein Siegel auf deinen Arm. Denn Liebe ist stark wie der Tod.
(Das Hohelied Salomos 8,6)

Gottesdienste

Tangermünde

01.05.	Miserikordias Domini **(Die Barmherzigkeit des Herrn)**	9.30 Uhr	Gottesdienst mit Kindergottesdienst
08.05.	Jubilate **(Jubelt!)**	9.30 Uhr	Gottesdienst Pfr. Dr. Dr. Nils Ole Oermann
15.05.	Kantate **(Singet!)**	9.30 Uhr	Gottesdienst
22.05.	Rogate **(Bittet!)**	9.30 Uhr	Gottesdienst Pfr. i. R. Peter Schuchmilski

26.05. Christi Himmelfahrt 10.30 Uhr Fahrradgottesdienst
Wildpark Weißewarte

29.05. Exaudi 9.30 Uhr Gottesdienst
(Erhöre!) Pfr. i. R. Dr. Tobias Eichenberg

05.06. Pfingstsonntag 9.30 Uhr Gottesdienst
mit Kindergottesdienst
Die Hl. Taufe empfangen:
Theo Prox aus Tgmd.
Hailey Ritzer aus Tgmd.

06.06. Pfingstmontag 9.30 Uhr Zentraler Gottesdienst
mit dem **Rosenwunder**
aus dem Himmelsloch

12.06. Trinitatis 10.00 Uhr Zentrale **Konfirmation**
(Dreieinigkeit)

19.06. 1. So. Trinitatis 9.30 Uhr Gottesdienst
Die Hl. Taufe empfängt:
Liesbeth Selma Schmundt aus Tgmd.

26.06. 2. So. Trinitatis 9.30 Uhr Gottesdienst

Miltern

14.05. **Sa.** 14.00 Uhr Gottesdienst
Die Hl. Taufe empfängt:
Lore Wehner aus Sellensen

26.05. Christi Himmelfahrt 10.30 Uhr Fahrradgottesdienst
Wildpark Weißewarte

06.06. Pfingstmontag 9.30 Uhr Zentraler Gottesdienst
St. Stephan Tangermünde mit dem **Rosenwunder**
aus dem Himmelsloch

12.06. Trinitatis 10.00 Uhr Zentrale **Konfirmation**
(Dreieinigkeit) St. Stephan Tangermünde

Alle Gottesdienste finden in der Kirche statt.

Langensalzwedel

15.05. Kantate 11.00 Uhr Gottesdienst
(Singet!)

26.05. Christi Himmelfahrt 10.30 Uhr Fahrradgottesdienst
Wildpark Weißewarte

06.06. Pfingstmontag 9.30 Uhr Zentraler Gottesdienst
St. Stephan Tangermünde mit dem **Rosenwunder**
aus dem Himmelsloch

12.06. Trinitatis 10.00 Uhr Zentrale **Konfirmation**
(Dreieinigkeit) St. Stephan Tangermünde

Alle Gottesdienste finden in der Kirche statt.

Hämerten

29.05. Exaudi 11.00 Uhr Gottesdienst
(Erhöre!) Pfr. i. R. Dr. Tobias
Eichenberg

26.05. Christi Himmelfahrt 10.30 Uhr Fahrradgottesdienst
Wildpark Weißewarte

06.06. Pfingstmontag 9.30 Uhr Zentraler Gottesdienst
St. Stephan Tangermünde mit dem **Rosenwunder**
aus dem Himmelsloch

12.06. Trinitatis 10.00 Uhr Zentrale **Konfirmation**
(Dreieinigkeit) St. Stephan Tangermünde

Alle Gottesdienste finden in der Kirche statt.

Konzerte

Liebe Leserinnen, liebe Leser!
Herzlich darf ich sie wieder in die St. Stephanskirche Tangermünde zu den **Orgelvespern** einladen. Sie finden vom
7. Mai bis zum 29. Oktober
jeden Samstag um 17 Uhr
statt. Ganz viele hervorragende Organistinnen und Organisten aus dem In- und Ausland freuen sich, an der prächtigen Scherer-Orgel für Sie zu spielen! Möge unsere Orgelmusik in diesen schweren Zeiten wie ein Balsam für Ihre Seelen und Gemüter sein!
Herzlichst Ihre Kantorin Olga Minkina

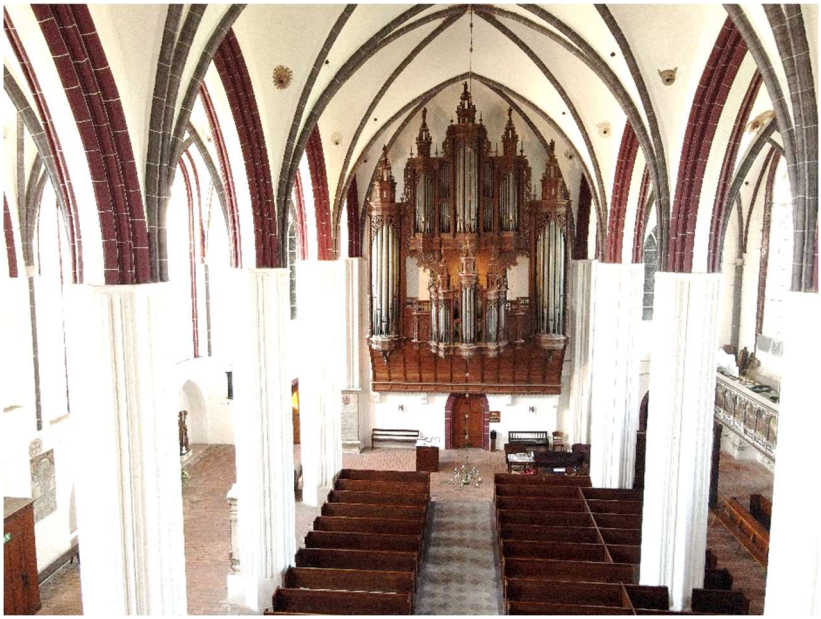

Foto: Matthias Ulbricht

Orgelvespern an der Scherer-Orgel samstags um 17 Uhr in der St. Stephanskirche in Tangermünde

7. Mai 2022	David Boos
14. Mai 2022	Christoph Lehmann
21. Mai 2022	**Konzert** Sietze de Vries
28. Mai 2022	Dietrich Kollmannsperger
4. Juni 2022	Olga Minkina
11. Juni 2022	Christoph Lehmann
18. Juni 2022	**Konzert** der Kantorei
25. Juni 2022	Michael Bennett
2. Juli 2022	Konzert Olga Minkina
9. Juli 2022	David Boos
16. Juli 2022	Dietrich Kollmannsperger
23. Juli 2022	Christoph Lehmann
30. Juli 2022	Daniel Debrow

6. August 2022	Wolfgang Karius
13. August 2022	Christoph Lehmann & Dietrich Kollmannsperger
20. August 2022	David Boos
27. August 2022	Olga Minkina
3. September 2022	Konzert Hans-Ola Ericcsson
10. September 2022	Chris Bragg
17. September 2022	Maike Schymalla
24. September 2022	Olga Minkina
1. Oktober 2022	Thorsten Ahlrichs
8. Oktober 2022	David Boos
15. Oktober 2022	Christoph Lehmann
22. Oktober 2022	Dietrich Kollmannsperger
29. Oktober 2022	Konzert Olga Minkina

Weitere Termine

Zur **Goldenen, Diamantenen, Eisernen und Gnaden-Konfirmation** lädt die Evangelische Kirchengemeinde Tangermünde die Konfirmationsjahrgänge 1972, 1962, 1952 und 1957 recht herzlich ein. Wir bitten zu beachten, dass dieses vierfache Jubiläum gemeinsam begangen werden soll und an einem Sonnabend stattfindet:

am Samstag, dem 17. September 2022, um 14.00 Uhr
in der St. Stephanskirche.

Vorläufiges Programm: von 14.00 bis 17.00 Uhr
- Festgottesdienst in der St. Stephanskirche
- Kaffeetrinken im Christophorushaus
- Orgelvesper

Interessenten melden sich bitte im Pfarramt Tangermünde, Pfarrhof 6 oder unter der Telefonnummer 039322/3208 oder 039322/738332. Sie erhalten dann eine Einladung mit den entsprechenden Hinweisen und Daten. Bitte teilen Sie uns auch bekannte Adressen weggezogener Konfirmanden mit. Sollten Sie nicht in Tangermünde konfirmiert worden sein, sind Sie trotzdem herzlich eingeladen, dieses Jubiläum bei uns mitzufeiern.

Wöchentliche Veranstaltungen

Christenlehre	donnerstags	15.00 – 16.00 Uhr	1. bis 3. Klasse
	donnerstags	16.00 – 17.00 Uhr	4. bis 6. Klasse
Vorkonfirmanden	mittwochs	15.00Uhr	7. Klasse
Konfirmanden	mittwochs	16.00Uhr	8. Klasse
Kantorei	donnerstags	19.30 Uhr	

Kreise und Gruppen

Frauengesprächskreis
Mo., 30.05. 14.30 Uhr
Christophorushaus

Do., 23.06. „Überlandpartie“ in den Drömling und nach Mieste

Literaturkreis
Mo.,30.05. 19.30 Uhr
Mo.,20.06. 19.30 Uhr
Ort im Pfarrhaus erfragen

Junge Gemeinde
Bitte Termine bei Andreas Gierke erfragen!

Tel. 039382 225

Kindergottesdienst-vorbereitungsgruppe
Mi., 04.05. 19.30 Uhr

Mi., 08.06. 19.30 Uhr

Christophorushaus

Hauskreis
Tag und Ort im Pfarramt erfragen

Andacht im Seniorenheim „Elbblick“ – Schlossfreiheit 7
Fr. 24.06. 15.30 Uhr Speisesaal

Andacht im Seniorenwohnzentrum Jägerstr.
Do. 19.05. 15.30 Uhr

Konfirmanden und Konfirmandinnen 2022:

Johanna Albrecht	Tangermünde	Hünerdorfer Str. 80
Juliana Pide	Tangermünde	Luisenstr. 3
Luc Kollmann	Tangermünde	Mozartstr. 27
Jonathan Völz	Tangermünde	Verlängerte Carlbauer Str. 11

01. Juni **Konfirmandenprüfung**
19.00 Uhr Christophorushaus

12. Juni **Konfirmation**
10.00 Uhr St. Stephanskirche

Verstorben sind und christlich bestattet wurden:

Irmgard Wächter, Tangermünde (79 Jahre)

Elfriede Peter, Tangermünde (78 Jahre)

Eberhard Könneke, Tangermünde (77 Jahre)

Was steht da drauf? (Folge 20 – von P. Schuchmilski)

Heinrich Fischbeck

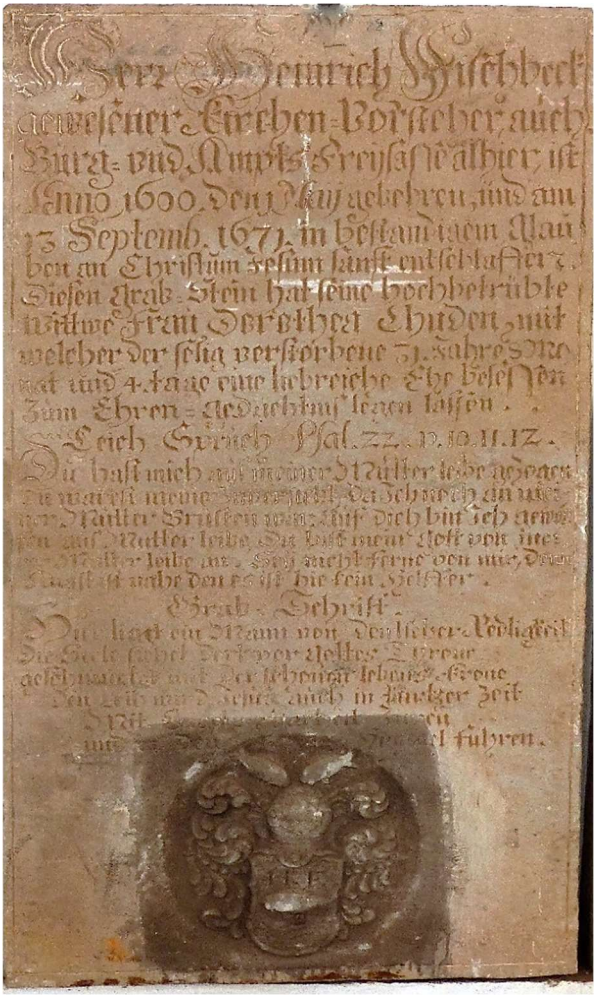

Herr Heinrich Fischbeck
gewesener Kirchen=Vorsteher, auch Burg= und Ampts Freysasse alhier, ist Anno 1600. den 1 Maij gebohren, und am 13 Septemb. 1671. in bestandigem Glauben an Christum Jesum sanft entschlaffen. Diesen Grab=Stein hat seine hochbetrübte Wittwe Frau Dorothea Chuden, mit welcher der selig verstorbene 31. Jahre 8 Monat und 4 tage eine liebreiche Ehe besessen Zum Ehren=Gedachtnis legen lassen.

Leich Spruch Psal. 22. v. 10. 11. 12.

Du hast mich aus meiner Mutter leibe gezogen Du warest meine Zuversicht, da Ich noch an mei=ner Mutter Brusten war. Auf Dich bin Ich gewor=fen aus Mutter leibe, Du bist mein Gott von meiner Mutter leibe an. Seij nicht ferne von mir denn Angst ist nahe den es ist hie kein Helffer.

Grab=Schrift.

Hier liegt ein Mann von deutscher Redligkeit
Die Seele stehet dort vor Gottes Throne
geschmucket mit Der schonen lebens=Krone

Den Leib wird Jesus auch in kurtzer Zeit

Mit Engels Klarheit Zieren

und in Den Himmel führen.

Der Kirchenvorsteher oder Gotteshausmann Heinrich Fischbeck war einer von vier Ältesten der Kirchengemeinde. Als Burg- und Amtsfreisasse war er 1652 aus der Stadt auf die Schlossfreiheit gezogen und hatte dadurch der Stadt die Lasten (Steuern) entzogen. Jedoch wird er in dem lyrischen Text als „Mann von deutscher Redlichkeit“ bezeichnet. Das bezieht sich wohl auf sein Amt in der Sechsmännerschaft, das er 1643 und 1657 innehatte. Die Sechsmännerschaft ist eine Vertretung der Bürgerschaft gegenüber dem Rat. Dazu heißt es bei A. W. Pohlmann: „Damit niemand sich erkühne,

den Rath zu überlaufen und eine drohende Sprache gegen denselben zu führen ... und keiner, um den Zusammenlauf zu entschuldigen, den Vorwand gebrauche, daß sie niemand hätten, welcher dem Rath seine Noth vortrüge, so sollten der Bürgerschaft sechs Verordnete aus ihrer Mitte gegeben werden. Die Stadtgemeine solle 18 Personen schriftlich und namentlich einreichen, woraus der Rath die sogenannten Sechsmänner erwählen könne. Diese beeidigten Männer wurden alsdann höheren Ortes bestätigt und diese allein waren berechtigt, dem Magistrat die Wünsche der Stadt mit gebührender Bescheidenheit vorzutragen.“ Sie wurden durch den Kurfürst bestätigt. Jedoch konnten sie gegen seine Verordnungen (etwa bei Kriegssteuern) nichts bewirken. Bei vorgekommenen Auflehnungen der Sechsmänner gegen die Steuern, die die Bürgerschaft zu sehr belastete, wurden sie abgesetzt.

Heinrich Fischbeck hat mit 39 Jahren spät geheiratet. Seine Witwe Dorothea Chuden wird namentlich erwähnt, jedoch keine Kinder. Das Geschlecht Chuden oder Chüden kam in Salzwedel vor.

Die Gedenktafel ist schlicht gestaltet. Seine Schönheit entdeckt man nur in der Gestaltung der Schrift. Auch das dunkel hervorgehobene Wappen unter dem Text ist einfach. Der Name Fischbeck findet sich in dem „sprechenden“ Wappen in dem Wappenschild mit den Initialen H. F. und in einem liegenden Fisch über Wasserwellen wieder. („Fischbeck“ geht auf „Fischbach“ zurück.) Darüber ein Helm (?) mit Brustwehr, darüber zwei stürzende Fische. Seitlich umgeben wird es von Akanthuszweigen (?), die für die Kraft

der Natur, ihre Flexibilität und ihre Fähigkeit, Hindernisse zu überwinden, stehen.

Die Grabschrift am Schluss ist wohl eine eigene Dichtung. Sie findet sich nicht in Kirchenliedern, erinnert aber an „die Krone des Lebens“ aus der Offenbarung 2, 10. Dort steht sie aber in einem anderen Zusammenhang - dem der Verfolgung. Im Gedicht wird sie auf die „deutsche Redlichkeit“ bezogen, einer Auslegung, der wohl nicht alle unbesehen folgen mochten.

Kontakte

Pfarrer: Jürgen Weinert, Pfarrhof 6, 39590 Tangermünde, Tel. 03 9322/ 32 08, Fax 03 93 22 / 4 43 18, E-Mail: weinert@kirchenkreis-stendal.de

Kirchenmusik: Kantorin Olga Minkina, Schönwalder Dorfstr. 35, 39517 Tangerhütte, OT Schönwalde, Tel. 015901061325
E-Mail: kantorin.omin@gmail.com

Katechetin: Christiane Eichenberg, Tel. 0163/1397070

Gemeindepädagoge: Andreas Gierke; Tel. 03 93 82 / 2 25
E-Mail: gierke@kirchenkreis-stendal.de

Gemeindebüro: Gemeindesekretärin Frau A. Browatzki
Pfarrhof 6, Tel. 039322 / 738332, Fax 03 93 22 / 4 43 18
E-Mail: tangermuende@kirchenkreis-stendal.de

Öffnungszeiten:	Montag	16.00 - 19.00 Uhr
	Donnerstag	8.30 - 13.00 Uhr
	Freitag	9.30 - 12.00 Uhr

Bankverbindung: Kreiskirchenamt Stendal,
Bank für Kirche u. Diakonie IBAN: DE75350601901558246037
BIC: GENODED1DK. Bitte unbedingt den Verwendungszweck und die empfangende Gemeinde angeben!

Internetseite: www.sankt-stephan-tangermuende.de

Ansprechpartner in den Kirchengemeinden:

Tangermünde:	Herr Matthias Albrecht (GKR-Vors.), Tel. 0151/40446111
Hämerten:	Herr Karl Wiesecke, Tel. 03 93 22 / 599786
Langensalzwedel:	Frau Helma Röhl, Tel. 03 93 22 / 43000
Miltern:	Frau Ruth Damerow, Tel. 03 93 22 / 584202

Offene Kirche

Mai-Oktober 2022 Mo – So 11.00 - 18.00 Uhr

Änderungen vorbehalten - Kirchenführung: nach Vereinbarung bei Pfarrer Weinert, Pfarrhof 6, ☎ 039322 / 3208